

SCHEDA DESCRITTIVA ACCESSIBILITA' CENTRALE DI VALPELLINE



Dove: Comune di Valpelline

Altitudine: 968 metri s.l.m.

Virtual tour: [https://
www.virtualtour.cvaspa.it/centrale-di-
valpelline/](https://www.virtualtour.cvaspa.it/centrale-di-valpelline/)

Parcheggio:

All'esterno della Centrale sono presenti 15 parcheggi. Lasciata l'auto si prosegue su un percorso asfaltato e in piano, lungo circa 250 metri.

In caso di necessità specifiche è possibile parcheggiare nell'area interna alla centrale nelle vicinanze dell'edificio, è necessario citofonare e farsi aprire il cancello.

Ingresso:

La visita prevede, generalmente, una parte introduttiva all'esterno. Per accedere all'interno della centrale è presente un gradino di 10 cm e l'apertura del portone, con apertura dei due battenti, è di cm 130.

Al piano è presente una sala conferenze, allestita con sedie, e l'apertura della porta è cm 125.

Prima della visita: E' necessario indossare il casco di protezione e tappi per le orecchie per proteggersi dal rumore della sala macchine.

La Centrale :

Per accedere agli spazi della centrale è presente un gradino di cm 13 e la porta ha un'apertura di cm 75. In alternativa è presente un ingresso privo di gradini dall'esterno, dove è previsto anche l'accesso per i mezzi.

Gli spazi all'interno sono ampi e non sono presenti soglie o gradini.

Per accedere alla sala quadri sono presenti 5 gradini e l'apertura della porta è di cm 96.

La visita all'esterno, nei pressi dei canali di scolo, è percorribile senza ostacoli attraverso un percorso asfaltato in piano.

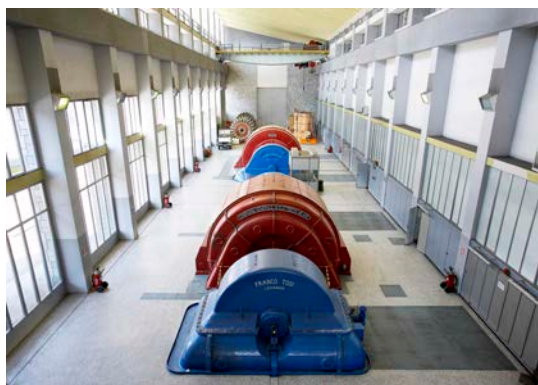

Servizio igienico

Al piano terra, nelle vicinanze della sala conferenze, è presente un servizio igienico a disposizione del pubblico in visita.

